

El parque se encuentra en una condición de "isla", con dos accesos puntuales y rodeado por viviendas. Esto favorece la creación de un carácter vecinal y de uso cotidiano.

Desde los accesos, se desprende un paseo principal junto al sonido del canal que conecta con circulaciones secundarias y una secuencia de programas menores destinados al deporte, la recreación en familia y la contemplación, los cuales han sido definidos a partir de los resultados de las participaciones ciudadanas.

Todas las instalaciones del parque se proponen gratuitas a excepción de las canchas de Paddle y un Edificio concesionado orientado a la Salud y el Deporte proyectado en el acceso principal por Príncipe de Gales. En el interior de este edificio se proponen programas complementarios al Parque tales como zonas de entrenamientos, consultas kinesiológicas, salas de clases y un café/restaurante para activar y ofrecer a los vecinos de la comuna un lugar de encuentro en torno al deporte y la vida sana.

Además, se quiso incorporar en el diseño del parque elementos de la identidad e historia de la comuna. Es por esto que se estudió como referente la arquitectura de Fernando Castillo Velasco. En sus numerosos proyectos se observan conceptos tales como el sentido de la comunidad, la integración y el encuentro, la priorización del peatón por sobre otros medios de transporte y la importancia del paisaje.

Se proponen materialidades acordes a la identidad de la comuna tales como ladrillo, piedras, hormigón y maicillo buscado un equilibrio entre lo construido y las áreas verdes.

Con el fin de fomentar un desarrollo urbano sostenible, restaurar el entorno natural de la quebrada de Ramón, y asegurar la construcción y perduración en el tiempo del futuro Parque Paseo de la Quebrada, se propone la creación de una Mesa de Colaboración Público/Privada. Se destaca esta instancia de colaboración entre el gobierno local, los inversionistas privados y la comunidad para su éxito y sostenibilidad a largo plazo.

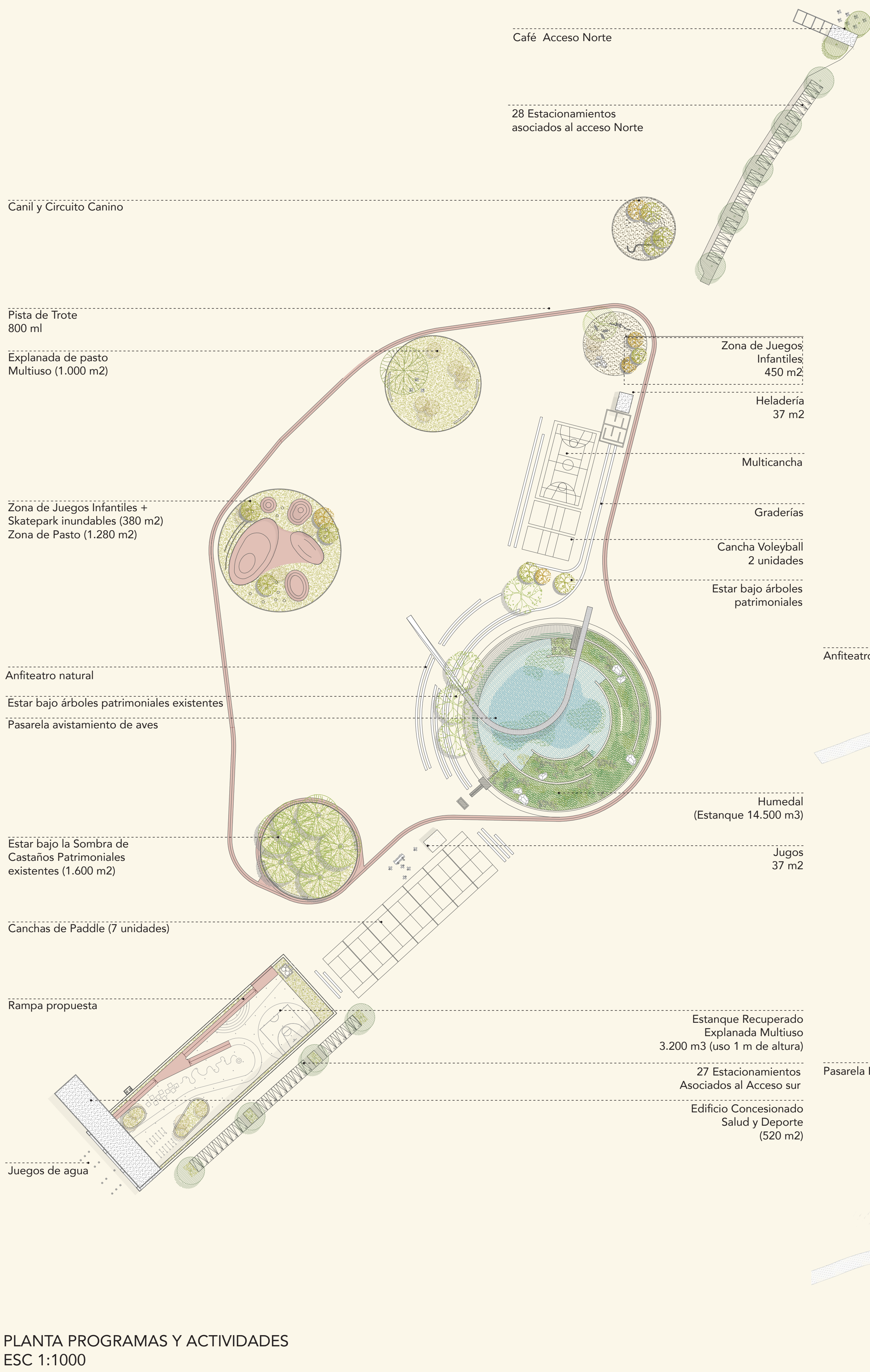

PLANTA PROGRAMAS Y ACTIVIDADES  
ESC 1:1000



PLAZA DE ACCESO NORTE

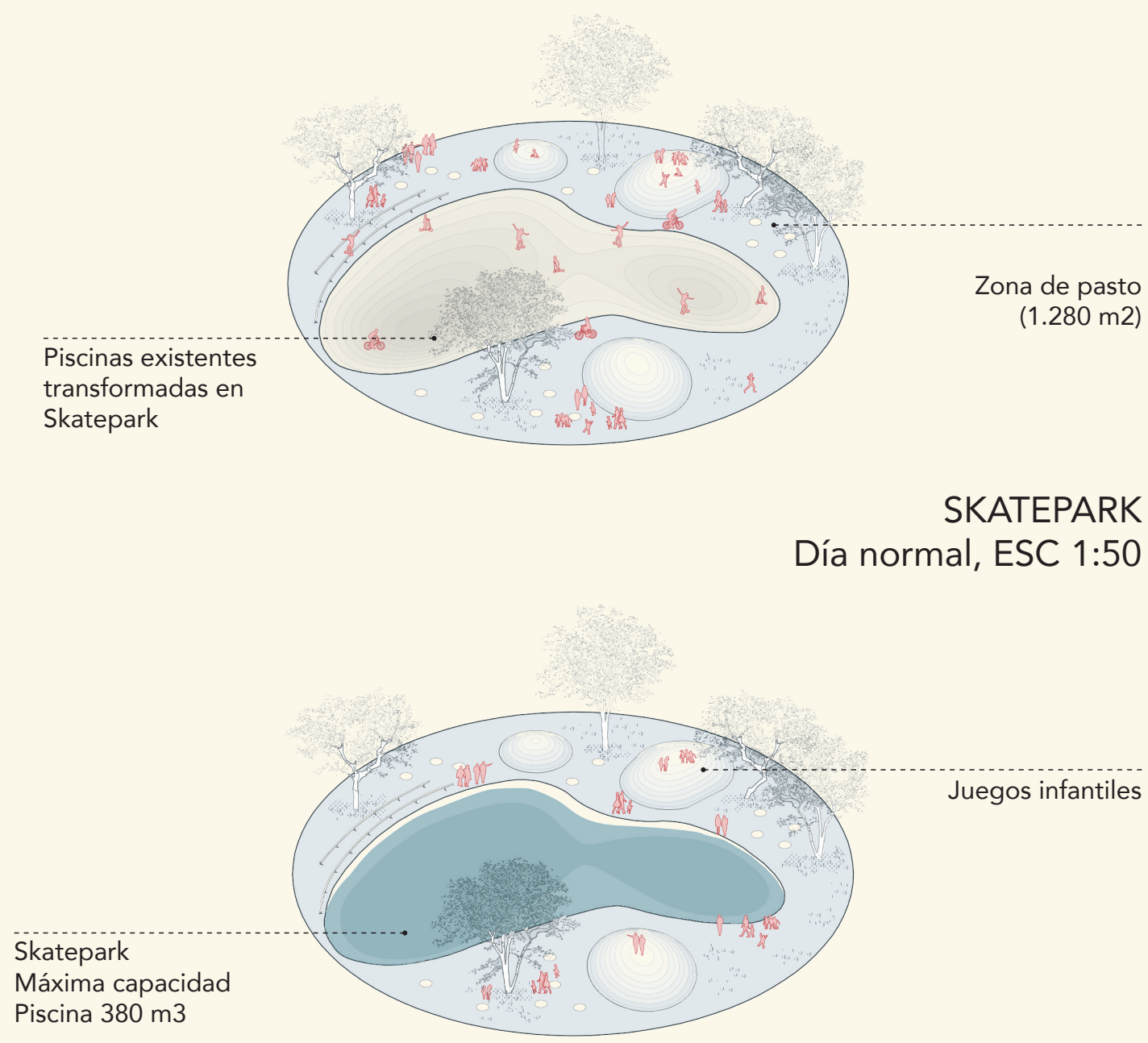

SKATEPARK (USO COMO ESTANQUE)  
Crecida Quebrada de Ramón, ESC 1:50

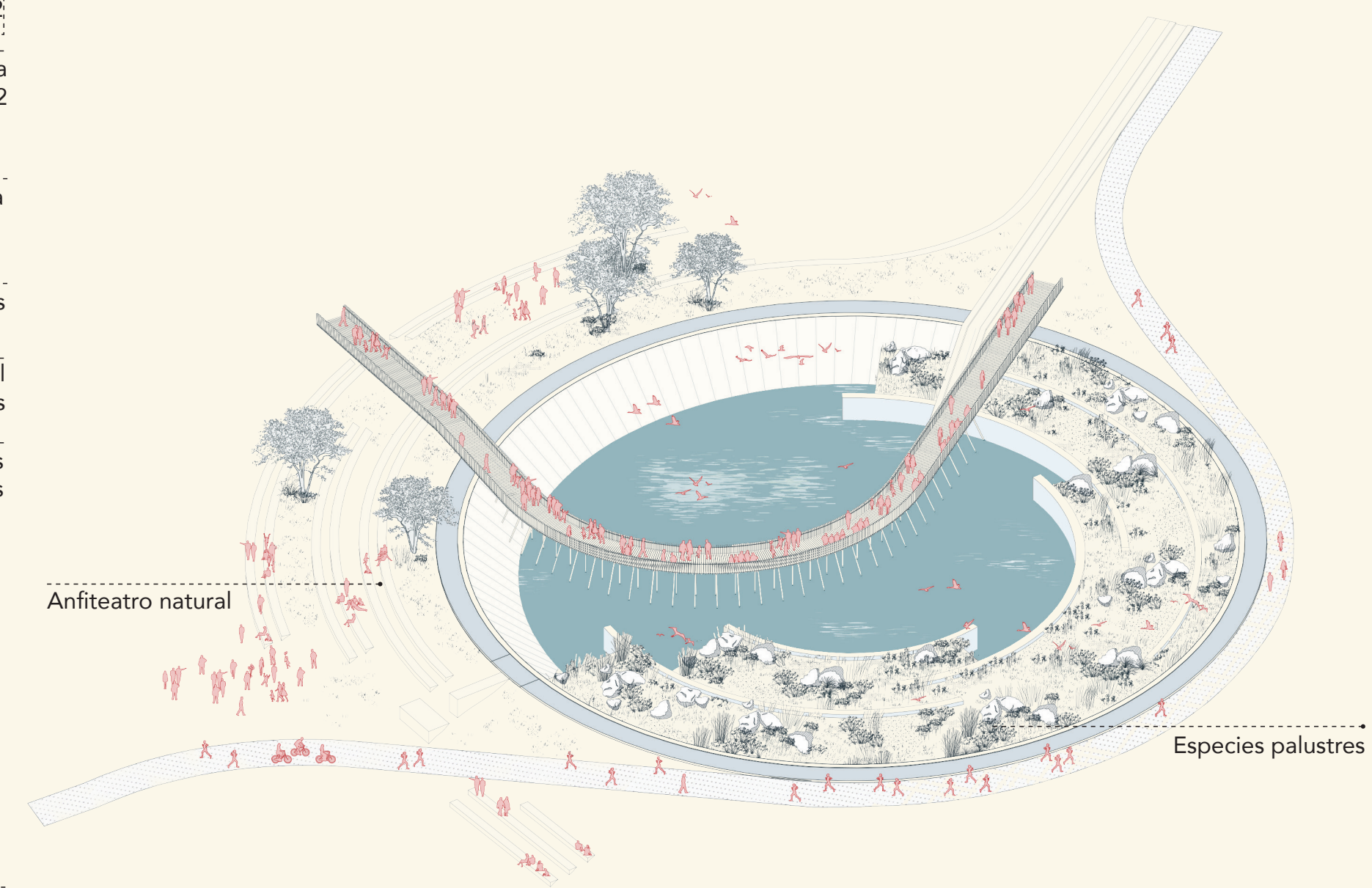

ESTANQUE CIRCULAR  
Día normal, ESC 1:50

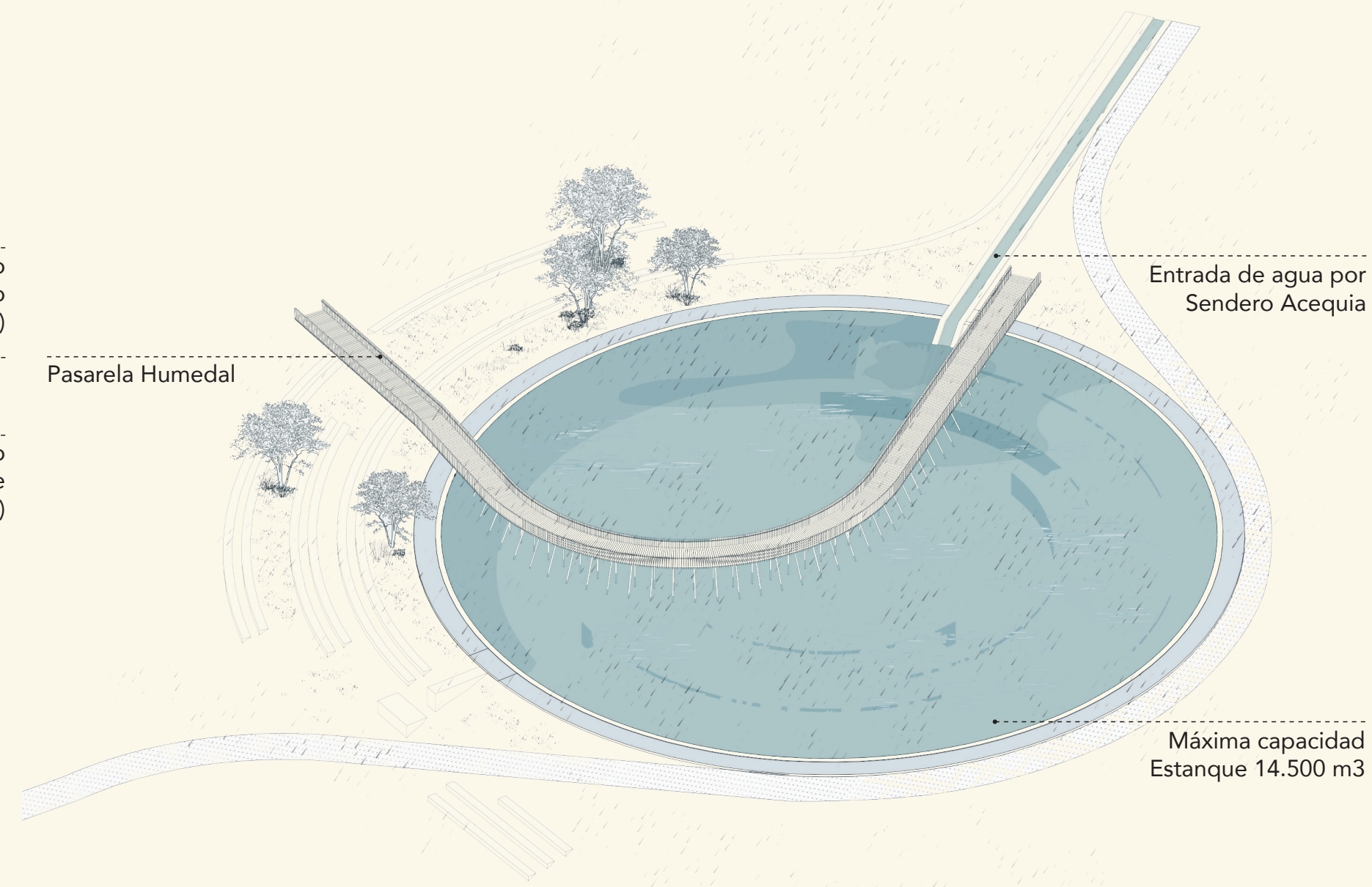

ESTANQUE CIRCULAR  
Crecida Quebrada de Ramón, ESC 1:50

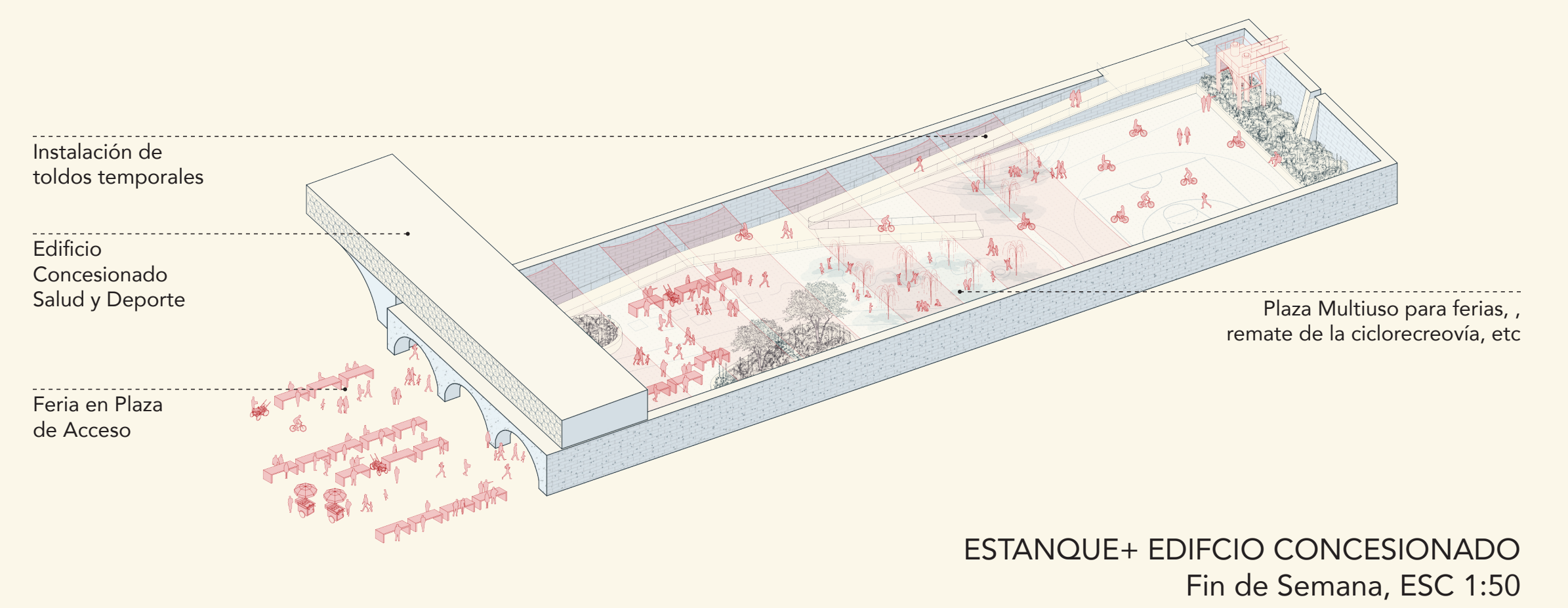
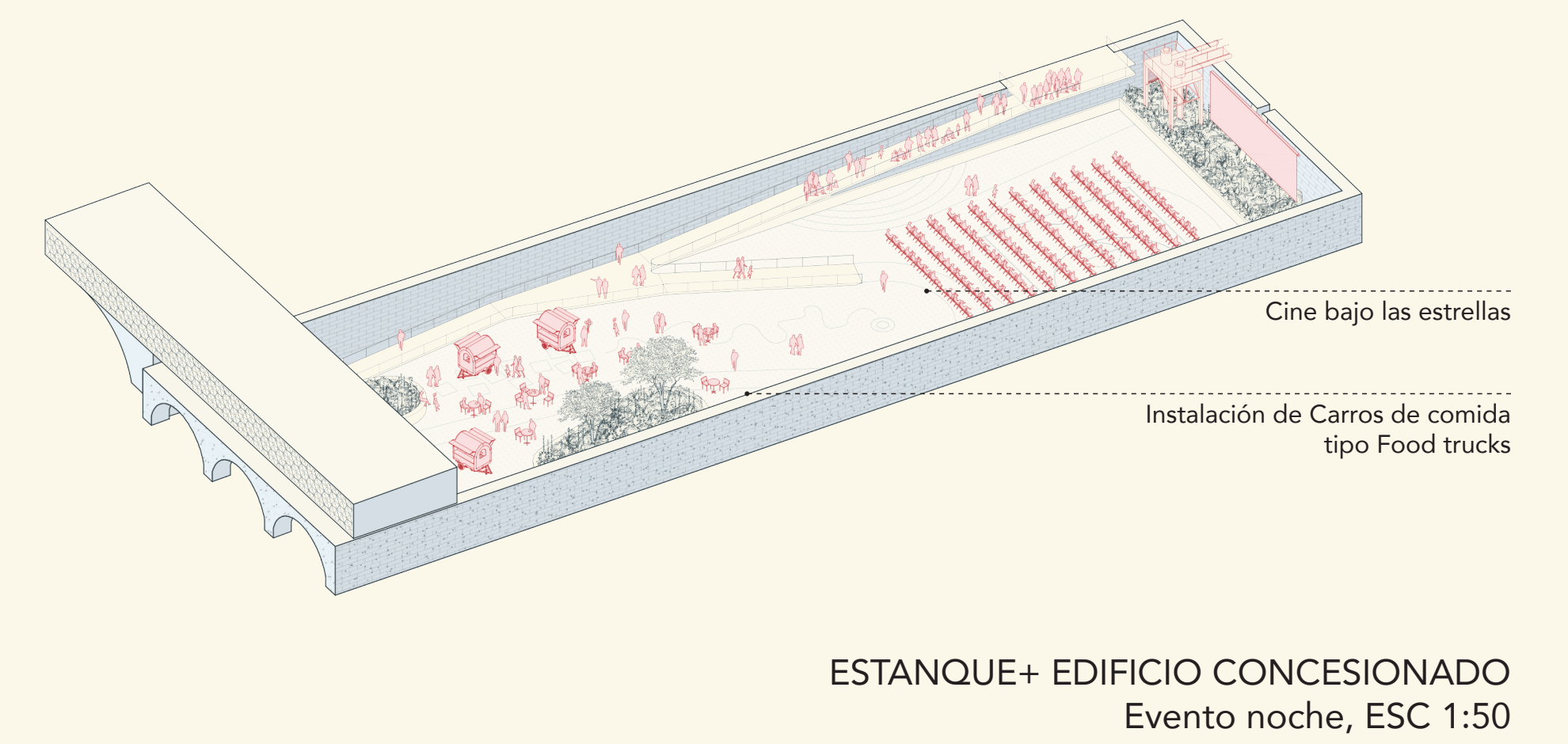
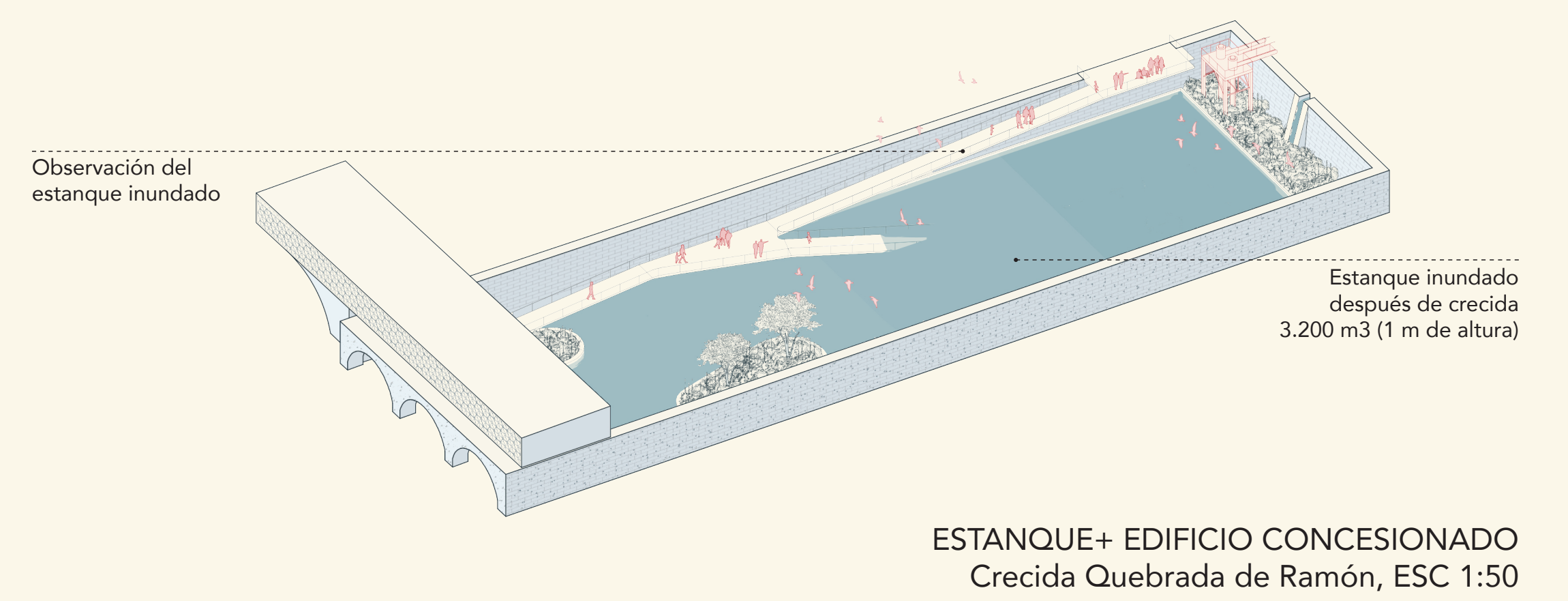
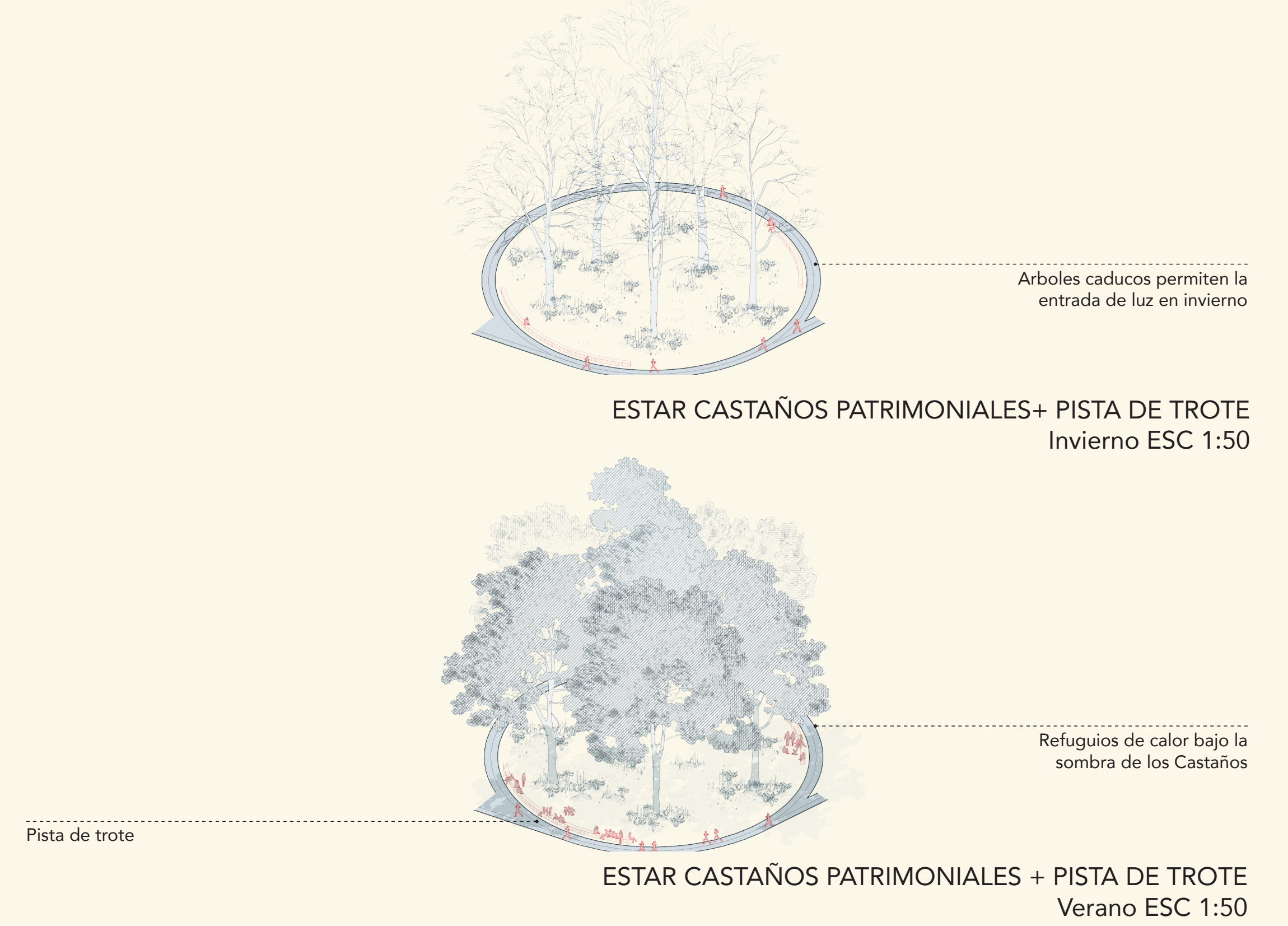

PASEO DE LA QUEBRADA