

AXO ESTANQUE RECTANGULAR

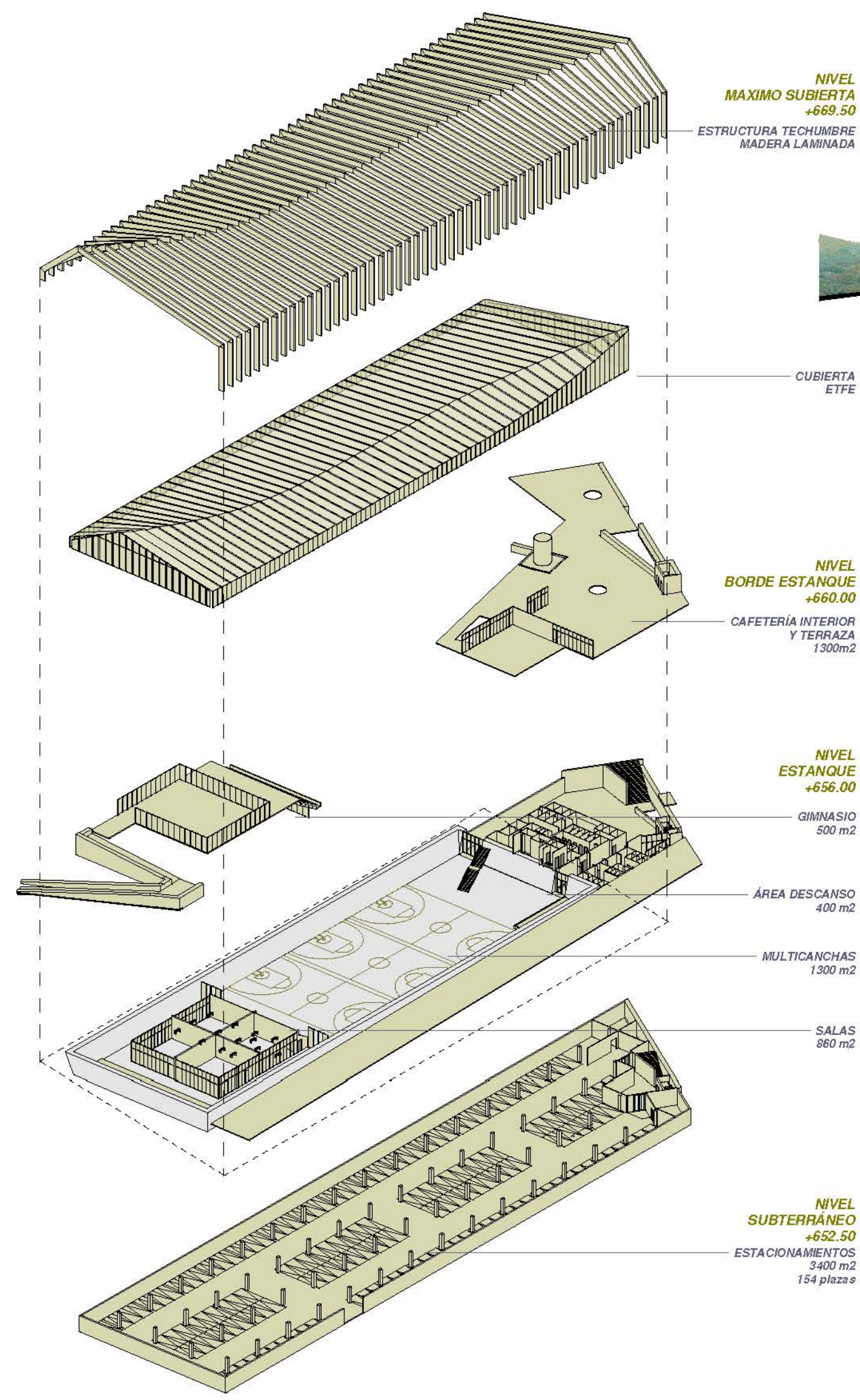

Estanque Rectangular: Gimnasio, cafetería y Estacionamientos:

El edificio consta de tres niveles: un nuevo subterráneo con acceso vehicular desde Av. Principe de Gales, destinado a estacionamientos; la planta baja, correspondiente al fondo actual del estanque existente en el que se propone un uso deportivo con salas de clases, la liberación del espacio central para una área flexible para distintos tipos de canchas, y a nivel de calle se ubican las instalaciones del gimnasio y una cafetería que conecta con el corazón del parque.

SEDE COMUNAL - NIVEL ESTACIONAMIENTOS  
1:500

SEDE COMUNAL - NIVEL FONDO ESTANQUE  
1:500

SEDE COMUNAL - NIVEL CALLE  
1:500

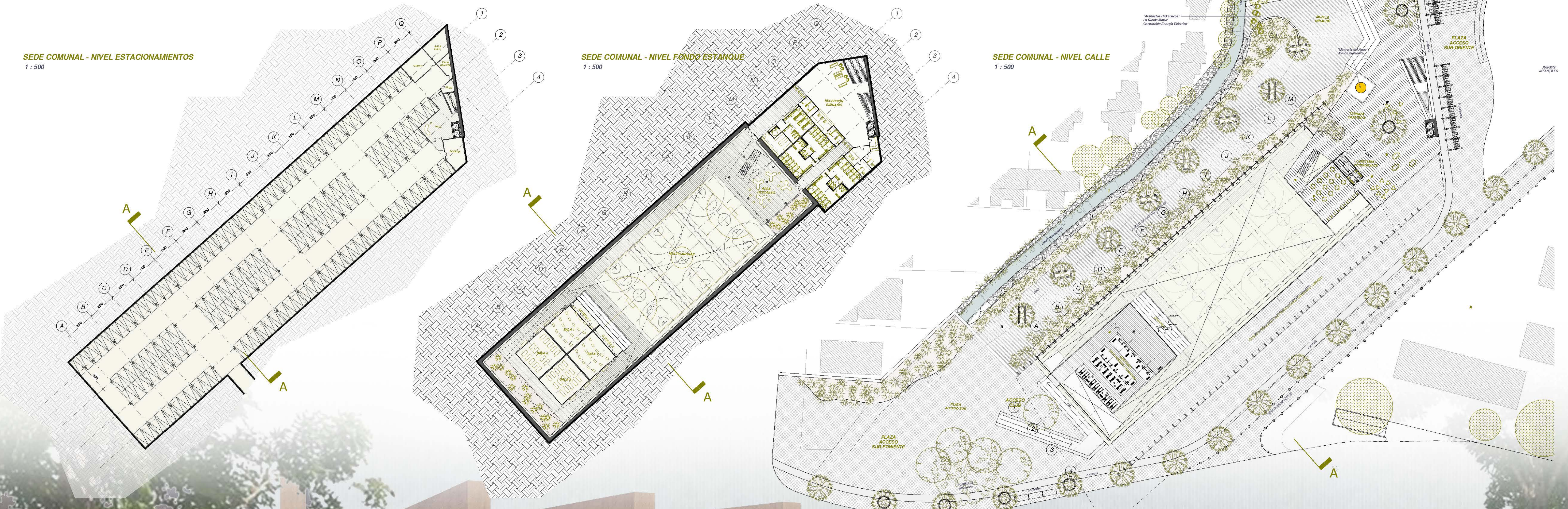

Plaza Mercado Urbano calle Poeta Angel Cruchaga:  
Se propone modificar el trabajo de pavimentos en el frente (acera y calzadas) nivelándolos de manera de ampliar esta explanada para albergar usos feriantes, mercados para emprendedores, y espacio de expansión para las locales comerciales ubicadas en los edificios existentes con frente a calle Poeta Angel Cruchaga, así como un espacio seguro para la salida de los niños de la Escuela Escuela De Lenguaje El Castillo De Los Tres Hermanos. Se propone restringir el uso vehicular únicamente a residentes.