

<h4>DIAGNÓSTICO AMBIENTAL</h4> <p>El terreno como parte de un sistema de corredor ecológico de importancia, actualmente presenta una fuerte degradación, con una masa vegetal de baja riqueza y diversidad, además de problemas sanitarios por abandono. Es un área que presenta escurrimiento de aguas naturales, recurso de alto valor ambiental, con un cauce sujeto a riesgos de crecidas.</p>	<h4>ESTRATEGIA AMBIENTAL</h4> <ul style="list-style-type: none"> - El Parque como portador de agua, receptor de la cuenca y canalizador hacia la ciudad, domesticando el uso del agua. - Restablecimiento de especies nativas propias de ambientes de quebrada y de ambientes de transición pre cordillera/valle de la eco región central que potencien el Corredor ecológico Q. de Ramón. 	<h4>DIAGNÓSTICO URBANO</h4> <p>El terreno lo entendemos como una pieza clave, potencialmente articuladora de un sistema o red de parques integrados a la ciudad, sin embargo, su falta de conectividad y el cerramiento permanente de sus límites niegan la relación con sus bordes, fracturando esta posibilidad, aislando a la unidad y promoviendo su deterioro.</p>	<h4>ESTRATEGIA URBANA</h4> <ul style="list-style-type: none"> - El parque como ámbito de integración vecinal a través de la costura de sus bordes y la integración del tejido urbano. A partir de ello se fomentará el sentido de apropiación como indicador de sostenibilidad. - El parque como unidad que integra múltiples dimensiones ambientales, como el corredor ecológico Quebrada de Ramón, el recurso agua proveniente de su cuenca, y el área de influencia del sistema social vecinal. Se plantea por tanto como un Corredor Socio Ambiental. 	<h4>DIAGNÓSTICO SOCIAL</h4> <p>La condición actual del terreno no solo impide la cohesión social vecinal, sino que genera una tensión debido a la imposibilidad de acceder a él. Su abandono a la vez fomenta malas prácticas, transformándose en un terreno de alta fricción para los vecinos directos.</p>	<h4>ESTRATEGIA SOCIAL</h4> <ul style="list-style-type: none"> - El parque como pieza integradora y articuladora del sistema urbano circundante. - El Parque como la interfaz en la cual se articula la ciudad y la quebrada. - El parque como continuidad del futuro parque longitudinal y arboretum. - El terreno como portador de infraestructura de alto valor Patrimonial de la ciudad, no conocida y de alto potencial identitario a través de su puesta en Valor.
--	--	---	---	--	---





PROYECTO OBRA HIDRÁULICA : CAPTACIÓN_BIOFILTRO_RIEGO
 * VER MEMORIA PROYECTO HIDRÁULICO

IMÁGENES REFERENCIA

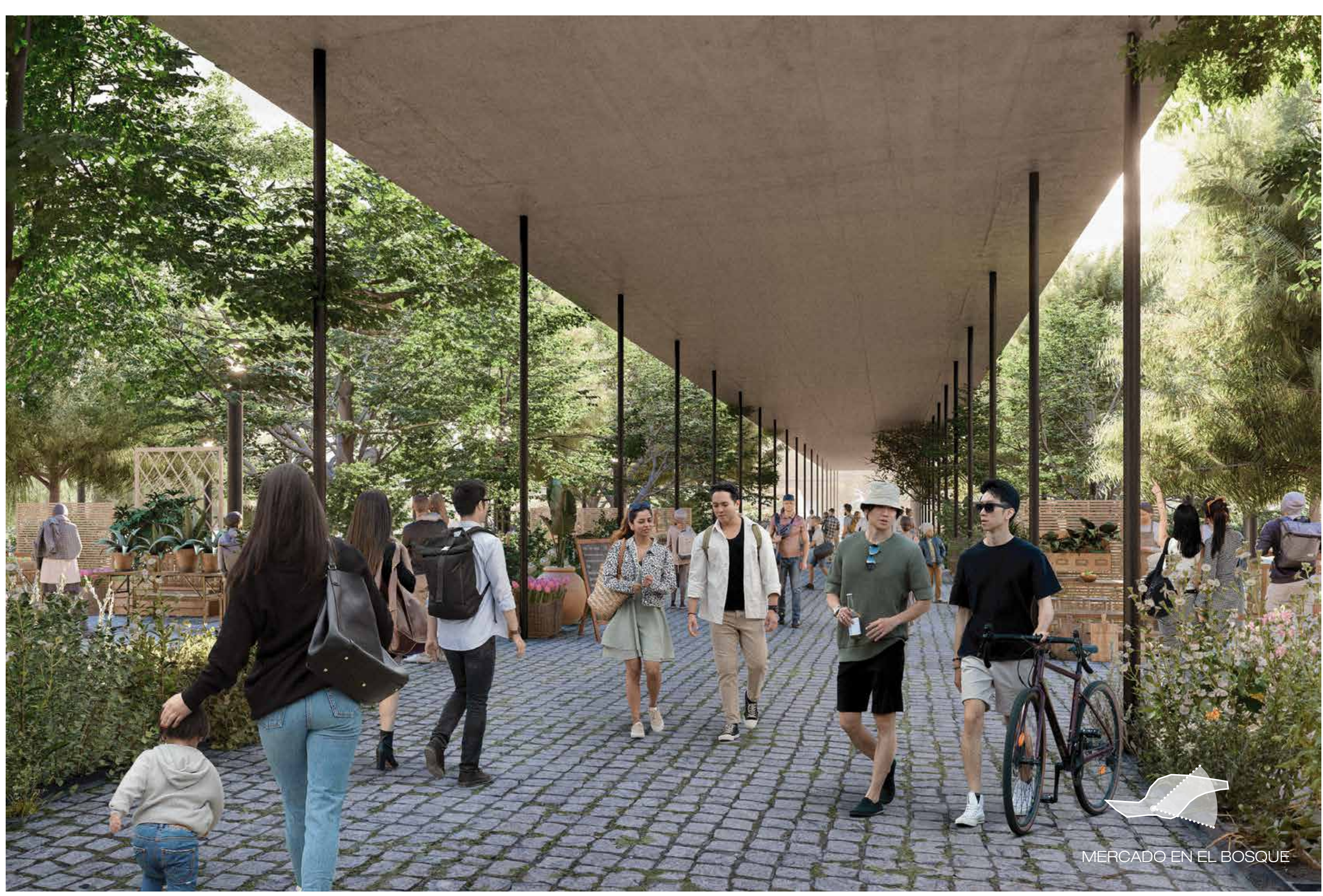
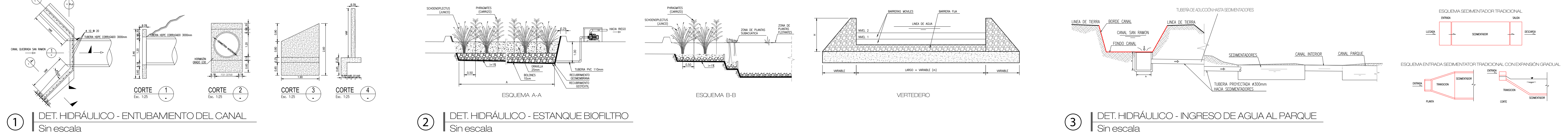



PASARELA MUSEOGRAFICA
IMÁGENES DE REFERENCIA

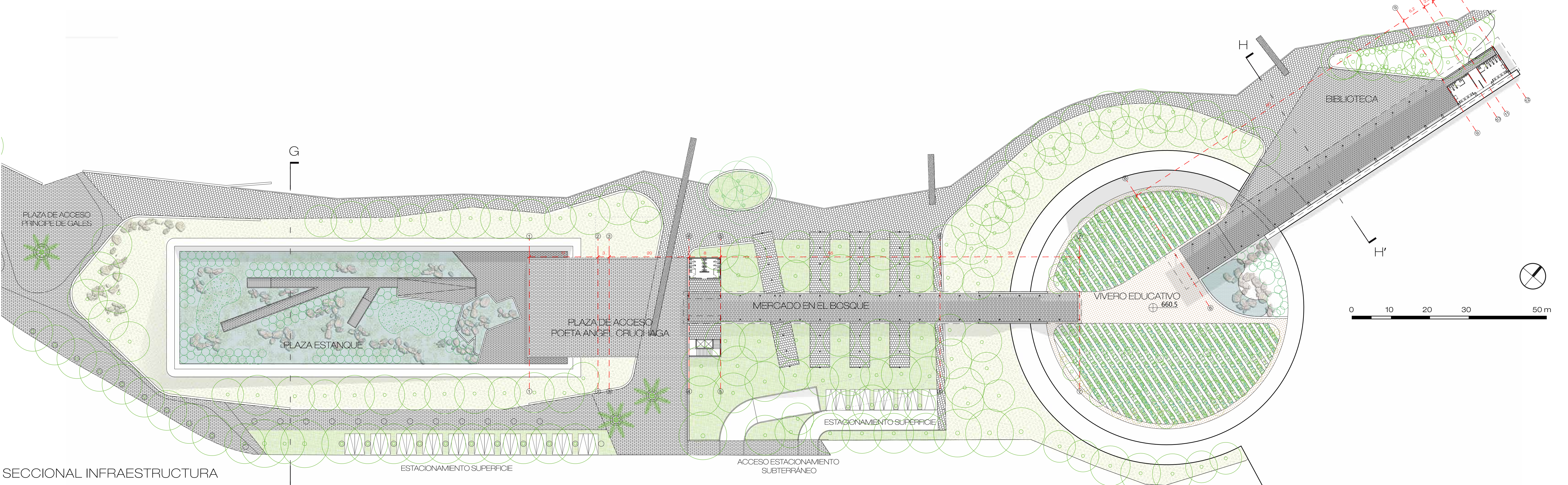

SECCIONAL INFRAESTRUCTURA

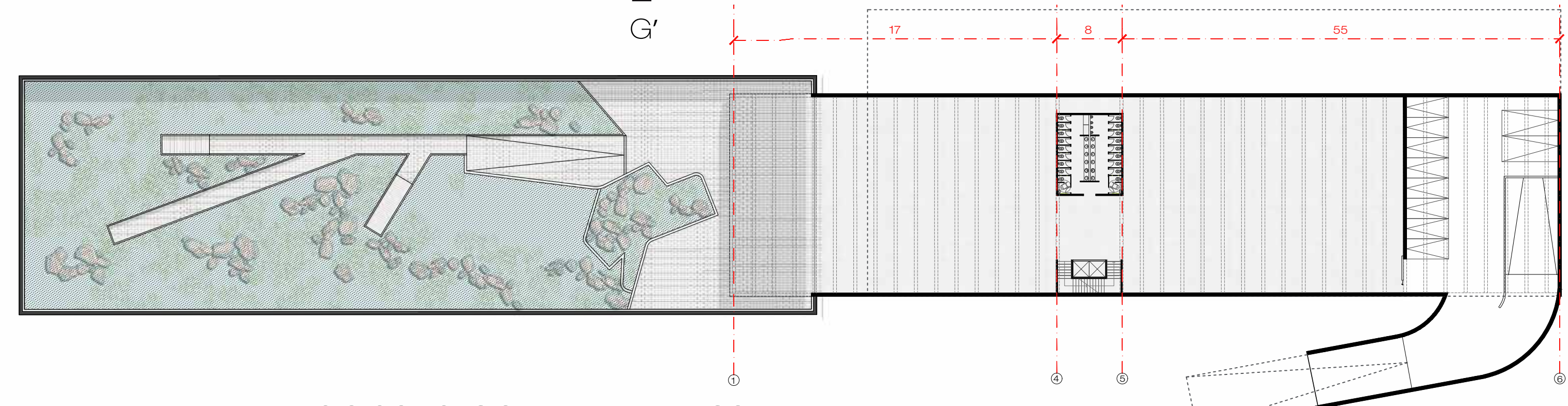

CORTE G - G'
TRANSVERSAL PLAZA DEL ESTANQUE



CORTE H - H'
TRANSVERSAL BIBLIOTECA

1 3 5 10 20m

PLANTA NIVEL -1 - EDIFICIO CONCESIONABLE Y DE USO FLEXIBLE

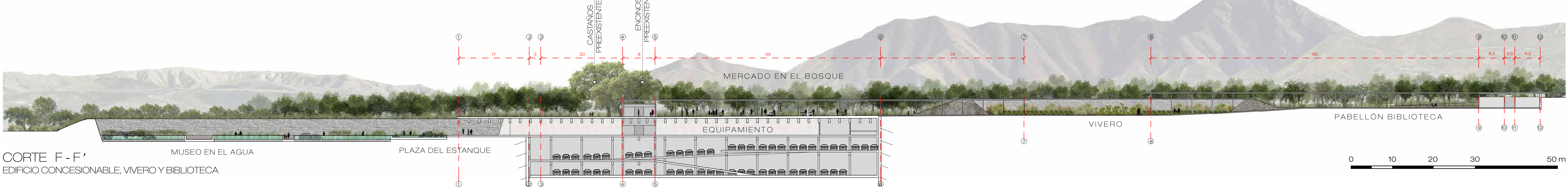

CORTE F - F'
EDIFICIO CONCESIONABLE, VIVERO Y BIBLIOTECA



PLAZA DEL ESTANQUE